Художественно-эстетическое развитие
Тема: «Божья коровка»
(лепка)
младший возраст

Задачи: продолжать учить детей отщипывать маленькие кусочки пластилина от куска и скатывать из них шарики, надавливать указательным пальцем на пластилиновый шарик, прикрепляя его к основе, располагать пластилиновые шарики на равном расстоянии друг от друга, соблюдать симметричность рисунка; формировать интерес к работе с пластилином, развивать мелкую моторику рук.

Материал: игрушка – божья коровка (картинка), лист картона с рисунком божьей коровки; пластилин черного цвета, доска для пластилина.

Ход занятия
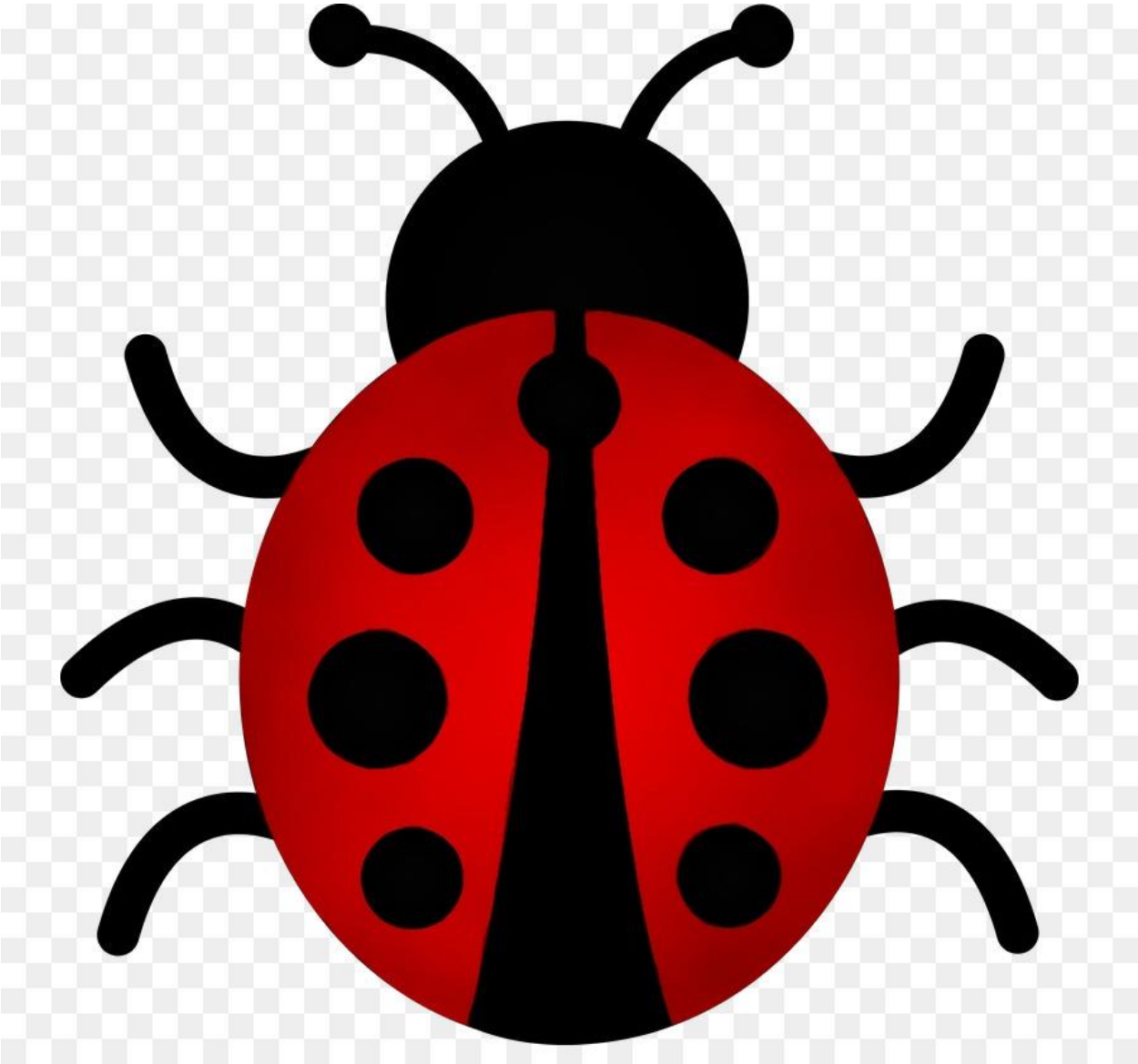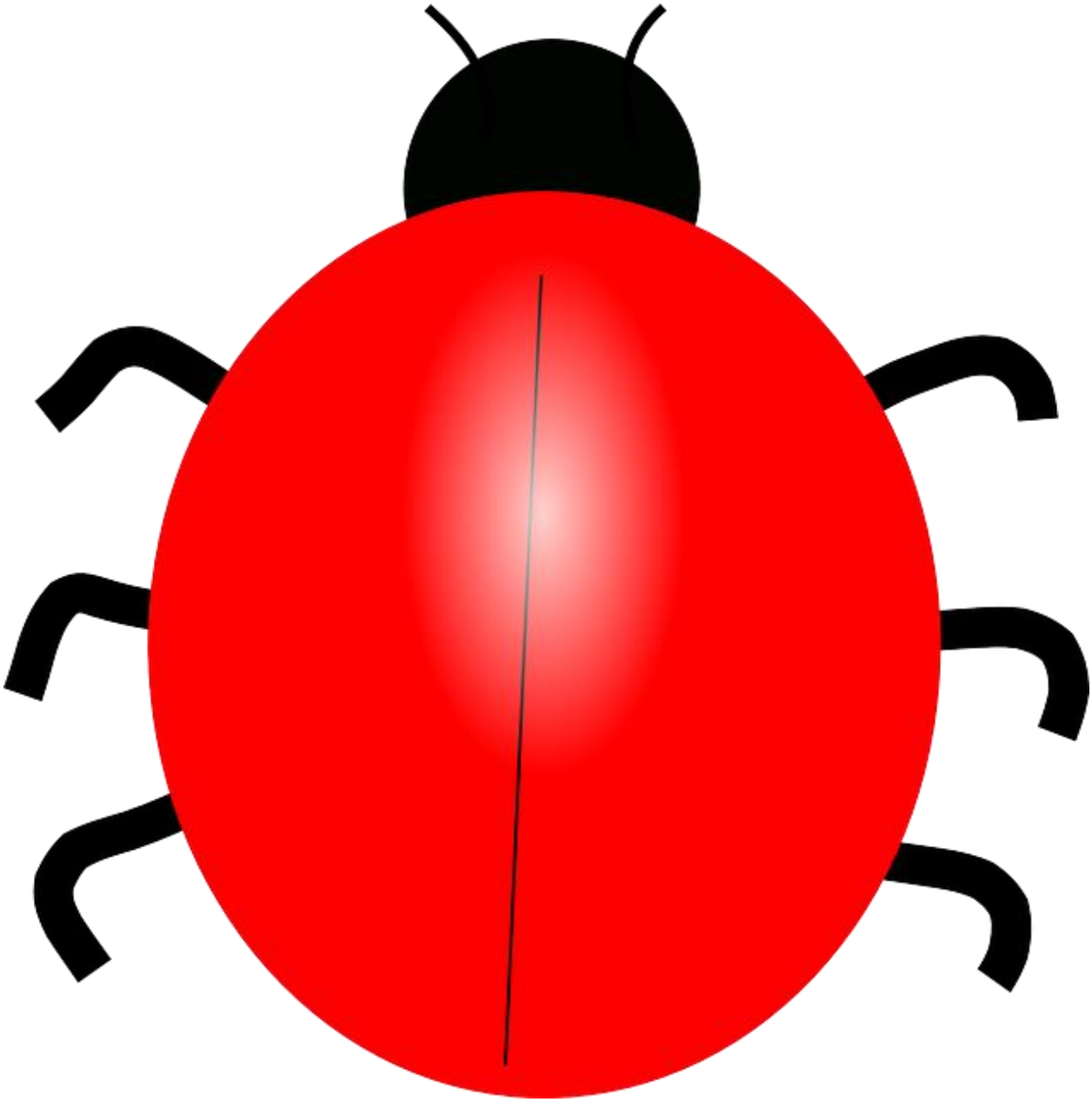
Родитель берёт в руки игрушку и читает от её имени стихотворение:
Божья коровка
Сидит на листочке.
У неё на спинке
Чёрненькие точки.
Родитель: Давай её рассмотрим.
Родитель: Её спинка какого цвета?
Ответ ребёнка: Красная.
Родитель: А какого цвета пятнышки?
Ребёнок: Чёрного.
Родитель: Головка у неё какого цвета?
Ребёнок: Чёрная.
Родитель: Что ещё есть у божьей коровки?
Ребёнок: Усики и ножки.
Родитель: Правильно.
Родитель: Сейчас мы будем лепить божью коровку. Посмотри, у нас на картине тоже нарисована божья коровка. Только чего- то у неё не хватает.
Ответ ребёнка.
Родитель: Ты догадался? Правильно, чёрных пятнышек на спине. Давай сделаем пятнышки!
Родитель: отщипываем маленькие кусочки
пластилина большим и указательным пальцами правой руки, скатать из них шарики. Затем прикрепим шарики к спинке божьей коровки, используя метод надавливания.
Родитель: Какая красивая божья коровка у тебя получилась! Молодец!